

ปัจจัยที่จำเป็นต้องมีโครงการฯ รองรับและประเด็น
ที่ควรขับเคลื่อนการดำเนินการในปีงบประมาณ 2567
(WHAT ปัจจัย WHAT ประเด็น)

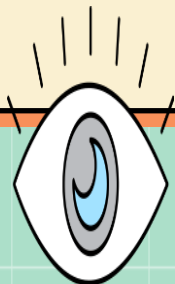
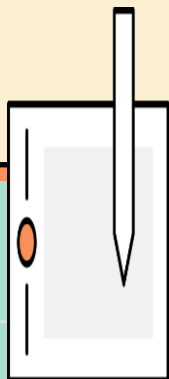

แผนแม่บทฯประเด็น (15) พลังทางสังคม

แผนแม่บทย่อย : 15.1 การเสริมสร้างทุนทางสังคม

เป้าหมาย : 150101 ภาศึการพัฒนามีบทบาทในการพัฒนาสังคมมากขึ้นอย่างต่อเนื่อง

สถานะการบรรลุเป้าหมายแผนแม่บทย่อย

ปี 2562

ปี 2563

ปี 2564

15

พลังทางสังคม



Value Chain

V01 การมีส่วนร่วมของทุกภาคีเครือข่าย	V02 ศักยภาพของภาคีเครือข่าย	V03 ความเชื่อมั่นของประชาชนในบทบาทของภาคีเครือข่าย	V04 กลไกการทำงานของภาคีเครือข่ายที่เหมาะสม
<input type="checkbox"/> F0101 ช่องทางการเข้าถึง/การรวมกลุ่ม และการเปิดโอกาสให้ภาคีเครือข่ายไม่เข้ามามีส่วนร่วมในการพัฒนาชุมชน/สังคม <input type="checkbox"/> F0102 มาตรการจูงใจและการสร้างขวัญกำลังใจให้แก่ภาคีเครือข่าย <input type="checkbox"/> F0103 กระบวนการมีส่วนร่วมของคนในชุมชน/องค์กรชุมชน (ภาคีพัฒนา หน่วยงานภาครัฐ ภาคเอกชนในพื้นที่สนับสนุน และมีส่วนร่วมพัฒนาชุมชนท้องถิ่น) <input type="checkbox"/> F0104 ภาคีเครือข่ายเข้ามามีส่วนร่วมในการเสนอแนะต่อกรกำหนดนโยบาย การวางแผนทางเศรษฐกิจ สังคม การเมือง และสิ่งแวดล้อม	<input type="checkbox"/> F0201 องค์ความรู้ ความรู้ ความสามารถของภาคีเครือข่ายและคนในชุมชนองค์กรชุมชน (รวมถึงการนำเทคโนโลยีสารสนเทศ มาใช้ในการพัฒนาภาคีเครือข่ายและคนในชุมชนองค์กรชุมชน) <input type="checkbox"/> F0202 ความร่วมมือระหว่างภาคีการพัฒนา หน่วยงานภาครัฐ ภาคเอกชนในพื้นที่ <input type="checkbox"/> F0203 ทริพยากรที่เหมาะสมในการสนับสนุนการดำเนินงานให้กับภาคีเครือข่าย <input type="checkbox"/> F0204 ความเข้มแข็งในการบริหารจัดการภาคีเครือข่าย	<input type="checkbox"/> F0301 ความรู้ความเข้าใจของประชาชนในบทบาทของภาคีเครือข่าย <input type="checkbox"/> F0302 มาตรการการบริหารจัดการ/การทำงานของภาคีเครือข่ายที่มีประสิทธิภาพ <input type="checkbox"/> F0303 วัตถุประสงค์ของภาคีเครือข่ายและความโปร่งใส <input type="checkbox"/> F0304 การตรวจสอบการบริหารจัดการ/การทำงานของภาคีเครือข่ายที่มีประสิทธิภาพและเข้าถึงได้ง่าย	<input type="checkbox"/> F0401 การบูรณาการการทำงานอย่างมีส่วนร่วมระหว่างภาคีเครือข่าย <input type="checkbox"/> F0402 การประสานงาน/การสนับสนุนการทำงานของภาคีเครือข่าย การพัฒนาในทุกกระดับ ทั้งในและต่างประเทศ <input type="checkbox"/> F0403 ผู้นำ 3 ธิย (เยาวชน คนริ่ทำงานและผู้สูงอายุ) / ผู้นำชุมชน / ผู้บริหารท้องถิ่นให้มีศักยภาพ
V05 สภาพแวดล้อมที่เอื้อต่อภาศึการพัฒนามีบทบาทในการพัฒนาสังคมมากขึ้นอย่างต่อเนื่อง			
<input type="checkbox"/> F0501 เทคโนโลยี สารสนเทศ ฐานข้อมูลการพัฒนาสังคม <input type="checkbox"/> F0502 กฎหมายและระเบียบที่เอื้อต่อการพัฒนาภาคีเครือข่าย	<input type="checkbox"/> F0503 การบังคับใช้กฎหมายที่เป็นธรรม เหมาะสม และโปร่งใส <input type="checkbox"/> F0504 ทริพยากรและปัจจัยสนับสนุน		

หมายเหตุ : ปัจจัยที่จำเป็นต้องมีโครงการฯ รองรับในปีงบประมาณ 2567 (WHAT ปีจ้จ)

ปัจจัยที่จำเป็นต้องมีโครงการฯ รองรับ	ประเด็นที่ควรขับเคลื่อนฯ
F0103 ระบบการมีส่วนร่วมของคนในชุมชน องค์กรชุมชน (ภาคีพัฒนา หน่วยงานภาครัฐ ภาคเอกชนในพื้นที่สนับสนุนและมีส่วนร่วมพัฒนาชุมชนท้องถิ่น)	<input type="checkbox"/> ชุมชน องค์กรท้องถิ่นสามารถจัดการตนเองได้
F0201 องค์ความรู้ ความรู้ ความสามารถของภาคีเครือข่ายและคนในชุมชนองค์กร ชุมชน (รวมถึงการนำเทคโนโลยี สารสนเทศ มาใช้ในการพัฒนาภาคีเครือข่ายและคนในชุมชนองค์กรชุมชน)	<input type="checkbox"/> การสร้างศูนย์การเรียนรู้ชุมชน <input type="checkbox"/> องค์ความรู้ในการจัดการรายกรณีสำหรับครัวเรือนเปราะบาง <input type="checkbox"/> การพัฒนาองค์ความรู้ ความสามารถ ให้กับประชาชน เช่น การรู้เท่าทันสื่อ <input type="checkbox"/> ความรู้ของขบวนองค์กรชุมชนในการพัฒนาตามบริบทพื้นที่
F0401 การบูรณาการการทำงานอย่างมีส่วนร่วมระหว่างภาคีเครือข่าย	<input type="checkbox"/> การจัดเวทีเครือข่าย <input type="checkbox"/> การเชื่อมโยงกลไกการทำงานของเครือข่ายเพื่อรวมความร่วมมือ
F0402 การประสานงาน/การสนับสนุนการทำงานของภาคีเครือข่าย การพัฒนาในทุกระดับทั้งในและต่างประเทศ	<input type="checkbox"/> การมีระบบปฏิบัติการร่วมกันของเครือข่าย ทั้งในและต่างประเทศ เช่น MIS / ข้อมูลเกี่ยวกับเครือข่าย
F0501 เทคโนโลยี สารสนเทศ ฐานข้อมูลการพัฒนาสังคม	<input type="checkbox"/> การมีฐานข้อมูลที่เชื่อมโยงภาคีเครือข่ายทั่วประเทศ <input type="checkbox"/> ความรู้ด้านเทคโนโลยี เพื่อสนับสนุนการทำงานของภาคีเครือข่าย เช่น Platform กลางของภาคีเครือข่าย

แผนแม่บทฯประเด็น (15) พลังทางสังคม

แผนแม่บทย่อย : 15.2 การรองรับสังคมสูงวัยเชิงรุก

เป้าหมาย : 150201 ประชากรไทยมีการเตรียมการก่อนยามสูงอายุเพื่อให้สูงวัยอย่างมีคุณภาพเพิ่มขึ้น

สถานะการบรรลุเป้าหมายแผนแม่บทย่อย

ปี 2562

ปี 2563

ปี 2564

15

พลังทางสังคม



ปัจจัยที่จำเป็นต้องมีโครงการฯ รองรับ	ประเด็นที่ควรขับเคลื่อนฯ
F0102 การวางแผนการเงิน	<input type="checkbox"/> การส่งเสริมให้เกิดการวางแผนทางการเงินในระดับครัวเรือน
F0201 พฤติกรรมสุขภาพที่พึงประสงค์	<input type="checkbox"/> การส่งเสริมความรู้ด้านสุขภาพของกลุ่ม Pre-aging ให้มีพฤติกรรมที่พึงประสงค์
F0202 ระบบบริการสุขภาพ	<input type="checkbox"/> การพัฒนาระบบบริการสุขภาพอย่างไร้รอยต่อ
F0301 ความสัมพันธ์ในครอบครัวและชุมชน	<input type="checkbox"/> การส่งเสริมสัมพันธ์ภาพคนทุกช่วงวัยในครอบครัว และสังคม เพื่อลดช่องว่างระหว่างวัย
F0402 บริการสาธารณะ สิ่งอำนวยความสะดวก สวดอกในสถานประกอบการ	<input type="checkbox"/> การจัดบริการสาธารณะให้เอื้อกับคนทุกกลุ่ม เพื่อให้สามารถใช้บริการอย่างสะดวก สะอาด และปลอดภัย
F0501 องค์ความรู้ ความรอบรู้ในการเตรียมความพร้อมก่อนยามสูงอายุในทุกมิติ	<input type="checkbox"/> การพัฒนา/ปรับปรุงองค์ความรู้ให้เหมาะสมกับคนทุกช่วงวัย
F0502 การรับรู้และความตระหนักในความสำคัญของการเตรียมความพร้อมก่อนยามสูงอายุ	<input type="checkbox"/> การสร้างความเข้าใจเกี่ยวกับ "ผู้สูงอายุ" ว่าไม่ใช่เป็นเรื่องของผู้สูงอายุเท่านั้น แต่เป็นเรื่องของคนทุกช่วงวัย
F0505 นโยบาย มาตรการ และกฎหมายที่เอื้อต่อการเตรียมความพร้อมก่อนยามสูงอายุ	<input type="checkbox"/> การกำหนดนโยบาย/มาตรการ/กฎหมาย ที่เอื้อต่อการเตรียมความพร้อมก่อนยามสูงอายุ
F0507 ฐานข้อมูลด้านการเตรียมความพร้อมรองรับสังคมสูงวัย	<input type="checkbox"/> การมีฐานข้อมูลการออม/พฤติกรรม/สภาพแวดล้อม/สังคม และสามารถเชื่อมโยงกับข้อมูลพื้นฐานของหน่วยงานต่าง ๆ ได้ เพื่อเป็นแนวทางในการกำหนดนโยบายต่อไป

แผนแม่บทฯประเด็น (15) พลังทางสังคม

แผนแม่บทย่อย : 15.2 การรองรับสังคมสูงวัยเชิงรุก

เป้าหมาย : 150202 ผู้สูงอายุมีความเป็นอยู่ที่ดีขึ้นอย่างต่อเนื่อง

สถานการณ์บรรลุเป้าหมายแผนแม่บทย่อย

ปี 2562 ปี 2563 ปี 2564

15
พลังทางสังคม



ปัจจัยที่จำเป็นต่อมีโครงการฯ รองรับ	ประเด็นที่ควรขับเคลื่อน
F0102 มาตรการส่งเสริมการจ้างงานผู้สูงอายุ	<input type="checkbox"/> การกำหนดนโยบาย/มาตรการส่งเสริมการจ้างงานผู้สูงอายุเพื่อให้เกิดรายได้ <input type="checkbox"/> การสร้างงาน/สร้างอาชีพในกลุ่มที่มีความพร้อม
F0201 กลไก และมาตรการการคุ้มครองทางสังคมของผู้สูงอายุที่เหมาะสมและครอบคลุม	<input type="checkbox"/> การขยายผลระบบคุ้มครองทางสังคมให้ครอบคลุมและสอดคล้องกับความต้องการของผู้สูงอายุแต่ละประเภท อาทิ ผู้สูงอายุติดเตียง
F0202 ศูนย์ดูแล และที่อยู่อาศัยที่รองรับผู้สูงอายุ	<input type="checkbox"/> การพัฒนาที่อยู่อาศัยสำหรับผู้สูงอายุแบบครบวงจร
F0301 เครือข่ายชุมชนในการดูแลผู้สูงอายุครอบครัว และบุคลากร	<input type="checkbox"/> การสร้างเครือข่ายในชุมชนร่วมกัน เพื่อดูแลผู้สูงอายุ
F0302 นวัตกรรมรองรับการดูแลผู้สูงอายุ	<input type="checkbox"/> การมีนวัตกรรม/ระบบบริการที่เอื้อต่อการดูแลผู้สูงอายุ
F0303 มาตรฐานการดูแลผู้สูงอายุ	<input type="checkbox"/> การยกระดับมาตรฐานการดูแลผู้สูงอายุทุกกลุ่มให้มีประสิทธิภาพ
F0401 การรวมกลุ่มเครือข่ายและการมีส่วนร่วมของผู้สูงอายุในการพัฒนาชุมชน/สังคม	<input type="checkbox"/> การส่งเสริมให้เกิดการรวมกลุ่ม <input type="checkbox"/> การส่งเสริมให้กลุ่ม/เครือข่ายไปขยายผลและสร้างประโยชน์ให้กับชุมชน
F0403 พื้นที่สร้างสรรค์สำหรับการดำเนินกิจกรรมทางสังคมที่หลากหลายและเหมาะสมกับผู้สูงอายุ	<input type="checkbox"/> การเพิ่มพื้นที่ในชุมชนสำหรับกลุ่มผู้สูงอายุ
F0507 ระบบฐานข้อมูลผู้สูงอายุที่สอดคล้องกับการสถานการณ์ที่เปลี่ยนแปลง/การเชื่อมโยงข้อมูล (การจัดเก็บข้อมูล การวิเคราะห์ข้อมูล การเชื่อมโยงข้อมูลสู่การนำไปใช้ประโยชน์ร่วมกัน)	<input type="checkbox"/> การเชื่อมโยงข้อมูลระหว่างหน่วยงาน เพื่อลดความซ้ำซ้อน และพัฒนาไปสู่การให้บริการผู้สูงอายุที่ครบวงจรเพื่อผู้สูงอายุ