

ปัจจัยที่จำเป็นต้องมีโครงการฯ รองรับและประเด็น  
ที่ควรขับเคลื่อนการดำเนินการในปีงบประมาณ 2567  
(WHAT ปัจจัย WHAT ประเด็น)

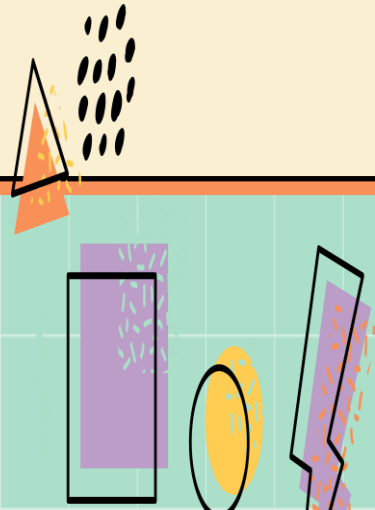
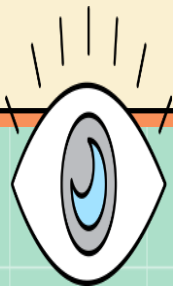
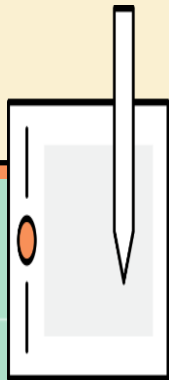

# แผนแม่บทฯประเด็น (11) การพัฒนาศักยภาพคนตลอดช่วงชีวิต

แผนแม่บทย่อย : 11.1 การสร้างสภาพแวดล้อมที่เอื้อต่อการพัฒนาและเสริมสร้างศักยภาพมนุษย์  
เป้าหมาย 110101 ครอบครัวไทยมีความเข้มแข็งและมีจิตสำนึกความเป็นไทย ดำรงชีวิตแบบพอเพียงมากขึ้น

สถานะการบรรลุเป้าหมายแผนแม่บทย่อย **ปี 2562** **ปี 2563** **ปี 2564**

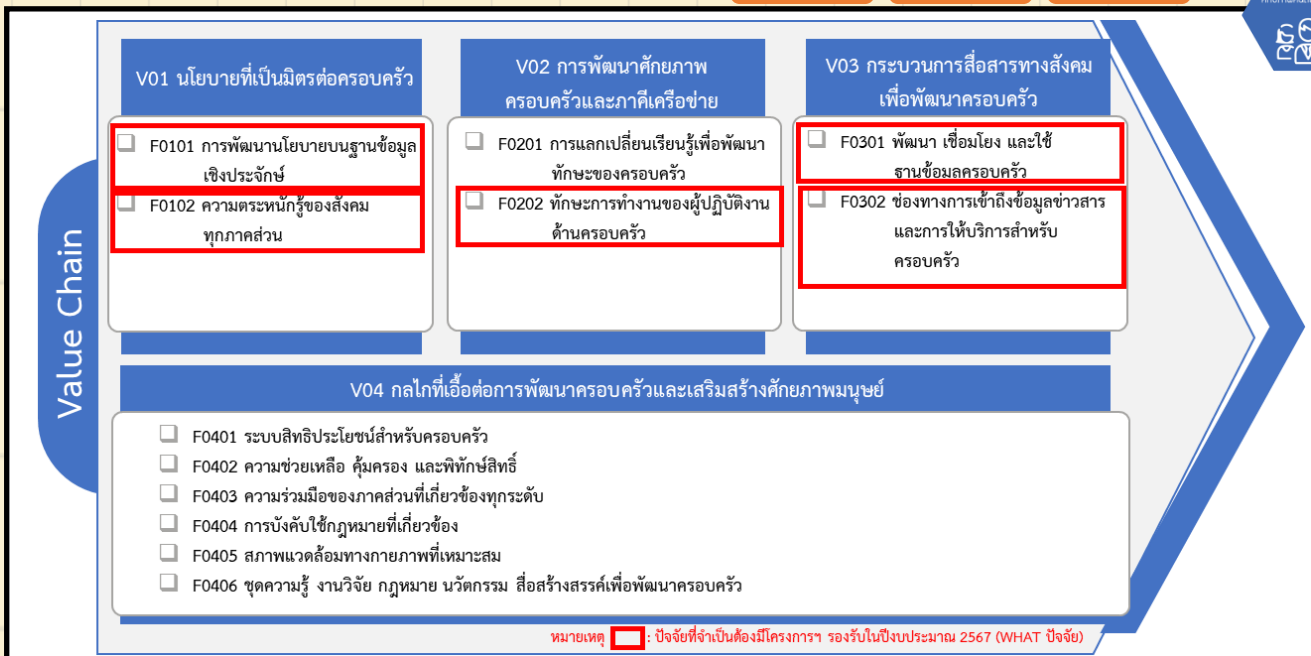

ปัจจัยที่จำเป็นต้องมีโครงการฯ รองรับ	ประเด็นที่ควรขับเคลื่อนฯ
F0101 การพัฒนานโยบายบนฐานข้อมูลเชิงประจักษ์	<input type="checkbox"/> ส่งเสริมการเกิดและเลี้ยงดูบุตรอย่างมีคุณภาพ <input type="checkbox"/> การลดความรุนแรงในสังคม <input type="checkbox"/> สภาพแวดล้อมที่เหมาะสมต่อสมาชิกครอบครัว
F0102 ความตระหนักรู้ของสังคมทุกภาคส่วน	<input type="checkbox"/> การป้องกันแก้ปัญหาความรุนแรงในครอบครัว <input type="checkbox"/> การเรียนรู้และการปรับตัวของครอบครัวให้เข้ากับสถานการณ์ <input type="checkbox"/> เจตคติความเท่าเทียมระหว่างเพศ
F0202 ทักษะการทำงานของผู้ปฏิบัติงานด้านครอบครัว	<input type="checkbox"/> การบูรณาการการทำงานแบบครบวงจร <input type="checkbox"/> ทักษะของผู้ปฏิบัติงานต่อประเด็นที่อ่อนไหวในสังคม
F0301 พัฒนา เชื่อมโยง และใช้ฐานข้อมูลครอบครัว	<input type="checkbox"/> การพัฒนาฐานข้อมูลกลางที่เชื่อมโยงข้อมูลของทุกหน่วยงานที่เกี่ยวข้อง และสามารถใช้ประโยชน์ร่วมกัน (เช่น TP - MAP) ในการกำหนดนโยบาย
F0302 ช่องทางการเข้าถึงข้อมูลข่าวสารและการให้บริการสำหรับครอบครัว	<input type="checkbox"/> การพัฒนาช่องทางการเข้าถึงข้อมูล และให้บริการที่เข้าถึงได้ง่ายสำหรับทุกกลุ่มเป้าหมาย <input type="checkbox"/> การพัฒนาแพลตฟอร์มการเรียนรู้และการให้บริการ

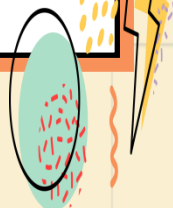
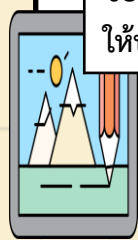



Value Chain

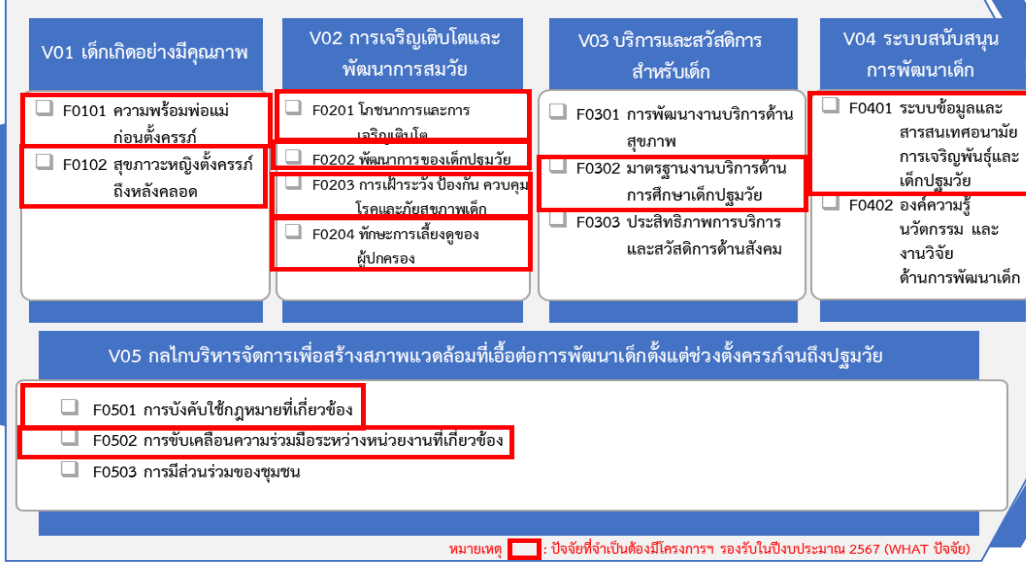

ปัจจัยที่จำเป็นต้องมีโครงการฯ รองรับ	ประเด็นที่ควรขับเคลื่อนฯ
F0101 ความพร้อมพ่อแม่ก่อนตั้งครรภ์	<input type="checkbox"/> เตรียมความพร้อมทางด้านจิตใจ ร่างกาย เศรษฐกิจ และสังคม
F0102 สุขภาวะหญิงตั้งครรภ์ถึงหลังคลอด	<input type="checkbox"/> การเข้าถึงระบบบริการ และความรู้ทางด้านโภชนาการของมารดา
F0201 โภชนาการและการเจริญเติบโต	<input type="checkbox"/> การดูแลด้านโภชนาการการให้น้ำนมบุตรในช่วง 6 เดือนแรก <input type="checkbox"/> การดูแลด้านโภชนาการการรับประทานอาหารตามช่วงวัย <input type="checkbox"/> ภาวะโภชนาการของเด็กทางด้านร่างกาย (น้ำหนัก ส่วนสูง)
F0202 พัฒนาการของเด็กปฐมวัย	<input type="checkbox"/> พัฒนารูปแบบการเฝ้าระวังพัฒนาการเด็ก ให้เป็นแนวเดียวกัน
F0203 การเฝ้าระวัง ป้องกัน ควบคุม โรคและภัยสุขภาพเด็ก	<input type="checkbox"/> การเฝ้าระวังอุบัติเหตุ เช่น อุบัติเหตุทางรถ (ทางถนน) อุปกรณ์สำหรับเด็ก (การเฝ้าระวังการใช้อุปกรณ์ผิดประเภท)
F0204 ทักษะการเลี้ยงดูของผู้ปกครอง	<input type="checkbox"/> สร้างการรับรู้ ความตระหนัก ความเข้าใจในการเลี้ยงดู และทักษะการเลี้ยงดูของครอบครัว
F0302 มาตรฐานงานบริการด้าน การศึกษาเด็กปฐมวัย	<input type="checkbox"/> ยกระดับมาตรฐานงานบริการด้านการศึกษาเด็กปฐมวัย
F0401 ระบบข้อมูลและสารสนเทศอนามัย การเจริญพันธุ์และ เด็กปฐมวัย	<input type="checkbox"/> บูรณาการฐานข้อมูลร่วมกัน
F0501 การบังคับใช้กฎหมายที่เกี่ยวข้อง	<input type="checkbox"/> การสร้างการรับรู้กฎหมายที่เกี่ยวข้อง <input type="checkbox"/> ยกระดับกลไกการบังคับใช้กฎหมายที่เกี่ยวข้อง
F0502 การขับเคลื่อนความร่วมมือระหว่าง หน่วยงานที่เกี่ยวข้อง	<input type="checkbox"/> การขับเคลื่อนการดำเนินงานโดยยึดยุทธศาสตร์ชาติเป็นหลัก

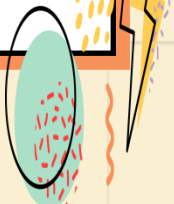
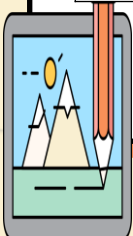



Value Chain

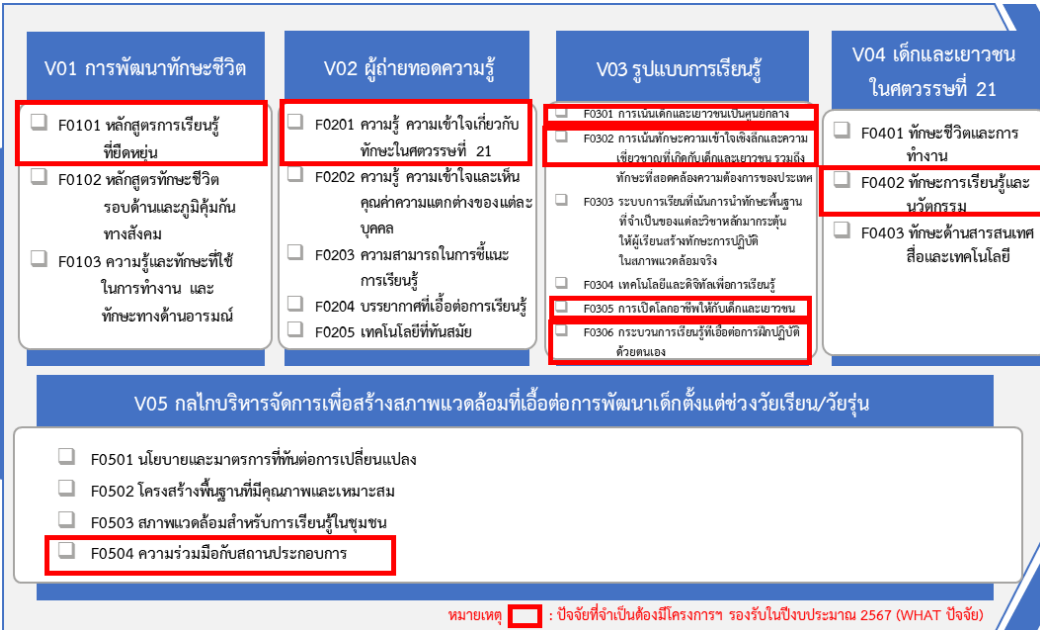

หมายเหตุ  : ปัจจัยที่จำเป็นต้องมีโครงการฯ รองรับในงบประมาณ 2567 (WHAT ปัจจัย)

ปัจจัยที่จำเป็นต้องมีโครงการฯ รองรับ	ประเด็นที่ควรขับเคลื่อน
F0101 หลักสูตรการเรียนรู้ที่ยืดหยุ่น	<input type="checkbox"/> พัฒนาเครื่องมือวัดความสามารถภาษาอังกฤษตามมาตรฐาน CEFR ด้วยระบบ Digital Test <input type="checkbox"/> พัฒนาเครื่องมือวัดการอ่าน คณิตวิเคราะห์ และสรุปความด้วยระบบ Digital Testing
F0201 ความรู้ ความเข้าใจเกี่ยวกับทักษะในศตวรรษที่ 21	<input type="checkbox"/> การพัฒนาครูโดยมีระบบกลไก และระบบการพัฒนาครูอาชีพศึกษาให้มีทักษะในศตวรรษที่ 21 <input type="checkbox"/> การพัฒนาโดยการสร้างศักยภาพ ถ่ายทอดความรู้ โดยเฉพาะครูและบุคลากรทางการศึกษา
F0301 การเน้นเด็กและเยาวชนเป็นศูนย์กลาง	<input type="checkbox"/> จัดให้มีการพัฒนาทักษะด้านภาษาศิลปะและความสามารถในการใช้เทคโนโลยี <input type="checkbox"/> ที่สอดคล้องกับความสามารถ ความถนัด และความสนใจ
F0302 การเน้นทักษะความเข้าใจเชิงลึกและความเชี่ยวชาญที่เกิดขึ้นกับเด็กและเยาวชน รวมถึงทักษะที่สอดคล้องความต้องการของประเทศ	<input type="checkbox"/> ยกกระดับอาชีพศึกษาโดยส่งเสริมการฝึกประสบการณ์ร่วมกับผู้ประกอบการมากขึ้น
F0305 การเปิดโลกอาชีพให้กับเด็กและเยาวชน	<input type="checkbox"/> จัดให้มีการพัฒนาทักษะในการวางแผนชีวิตและวางแผนการเงินตลอดจนทักษะที่เชื่อมต่อกับโลกการทำงาน
F0306 กระบวนการเรียนรู้ที่เอื้อต่อการฝึกปฏิบัติด้วยตนเอง	<input type="checkbox"/> พัฒนาครู อาจารย์ ในการผลิตและพัฒนาเครื่องมือวัด ความร่วมมือระหว่างหน่วยงานที่เกี่ยวข้อง เพื่อพัฒนากระบวนการเรียนรู้และนำไปใช้กับนักเรียน <input type="checkbox"/> การพัฒนากระบวนการเรียนรู้เพื่อให้เยาวชนได้ค้นพบความสามารถของตนเองและสามารถนำความรู้ไปสร้างนวัตกรรมต่าง ๆ ได้
F0402 ทักษะการเรียนรู้และนวัตกรรม	<input type="checkbox"/> พัฒนาเครื่องมือและสื่อการเรียนการสอนตามรูปแบบ STEM ที่มีการบูรณาการ รวมทั้งสนับสนุน โครงสร้างพื้นฐาน เพื่อให้เด็กและเยาวชน ได้มีการเรียนรู้แบบลงมือปฏิบัติ และสามารถสร้างนวัตกรรมได้
F0504 ความร่วมมือกับสถานประกอบการ	<input type="checkbox"/> ยกกระดับอาชีพศึกษาโดยส่งเสริมการฝึกประสบการณ์ร่วมกับผู้ประกอบการมากขึ้น

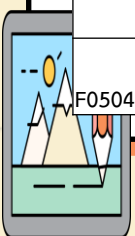

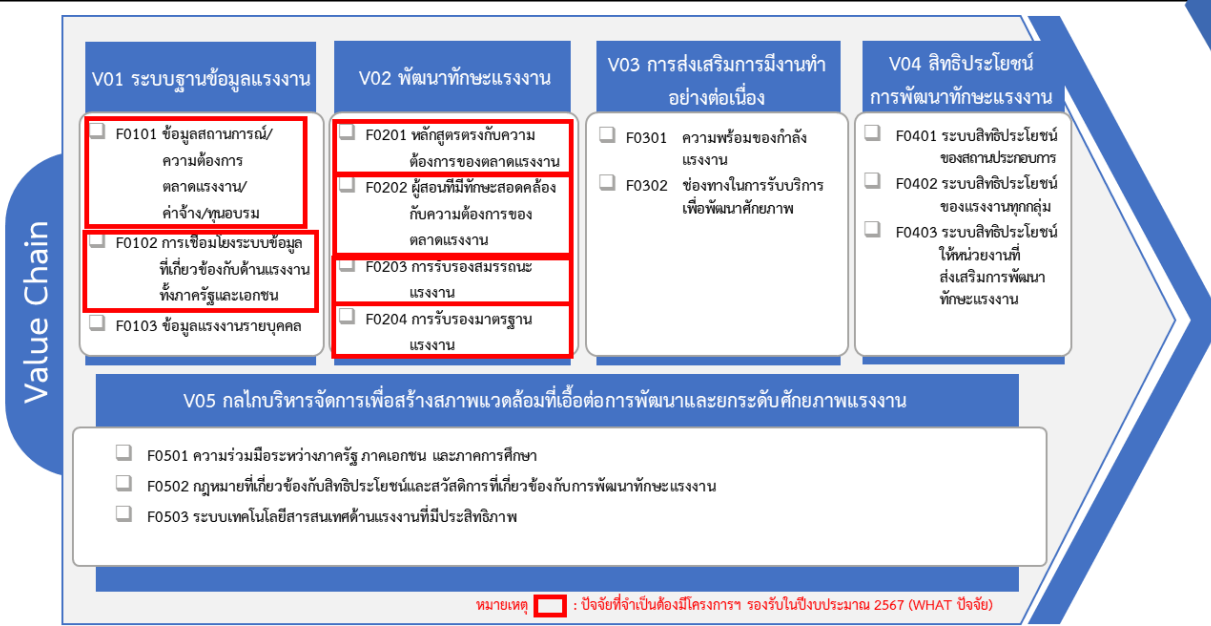

ปัจจัยที่จำเป็นต้องมีโครงการฯ รองรับ	ประเด็นที่ควรขับเคลื่อนฯ
F0101 ข้อมูลสถานการณ์/ความต้องการตลาดแรงงาน/ค่าจ้าง/ทุนอบรม	<input type="checkbox"/> ข้อมูลด้านแรงงานของทุกหน่วยงานที่เกี่ยวข้อง
F0102 การเชื่อมโยงระบบข้อมูลที่เกี่ยวข้องกับด้านแรงงานทั้งภาครัฐและเอกชน	<input type="checkbox"/> เชื่อมโยงข้อมูลด้านแรงงานที่ครบถ้วน มีระบบเทคโนโลยีสารสนเทศด้านแรงงานรองรับ
F0201 หลักสูตรตรงกับความต้องการของตลาดแรงงาน	<input type="checkbox"/> การจัดทำหลักสูตรให้สอดคล้องกับสถานการณ์ของตลาดแรงงาน รวมถึงสนับสนุนจัดทำระบบฐานข้อมูล ระบบเทคโนโลยีสารสนเทศต่าง ๆ
F0202 ผู้สอนที่มีทักษะสอดคล้องกับความต้องการของ ตลาดแรงงาน	<input type="checkbox"/> ยกระดับศักยภาพทักษะและสมรรถนะของคนในช่วงวัยทำงานให้มีคุณภาพมาตรฐานสอดคล้องกับความสามารถเฉพาะบุคคลและความต้องการของตลาดงานรวมทั้งเทคโนโลยีสมัยใหม่เพื่อสร้างความเข้มแข็งเศรษฐกิจและผลิตภาพเพิ่มขึ้นให้กับประเทศ
F0203 การรับรองสมรรถนะแรงงาน	
F0204 การรับรองมาตรฐานแรงงาน	<input type="checkbox"/> ส่งเสริมและสนับสนุนการพัฒนาทักษะแรงงานฝีมือให้เป็นผู้ประกอบการใหม่และสามารถพัฒนาต่อยอดความรู้ในการสร้างสรรคงานใหม่ๆ และมีโอกาสและทางเลือกทำงาน และสร้างงาน
	<input type="checkbox"/> เสริมสร้างวัฒนธรรมการทำงานที่พึงประสงค์และความรู้ความเข้าใจ และทักษะทางการเงินเพื่อเสริมสร้างความมั่นคงและหลักประกันของตนเองและครอบครัว รวมทั้งสร้างเสริมคุณภาพชีวิตที่ดีให้กับวัยทำงานผ่านระบบการคุ้มครองทางสังคมและการส่งเสริมการออม

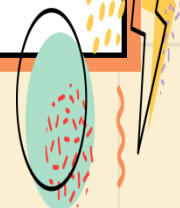
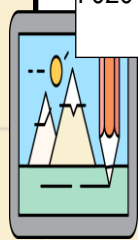



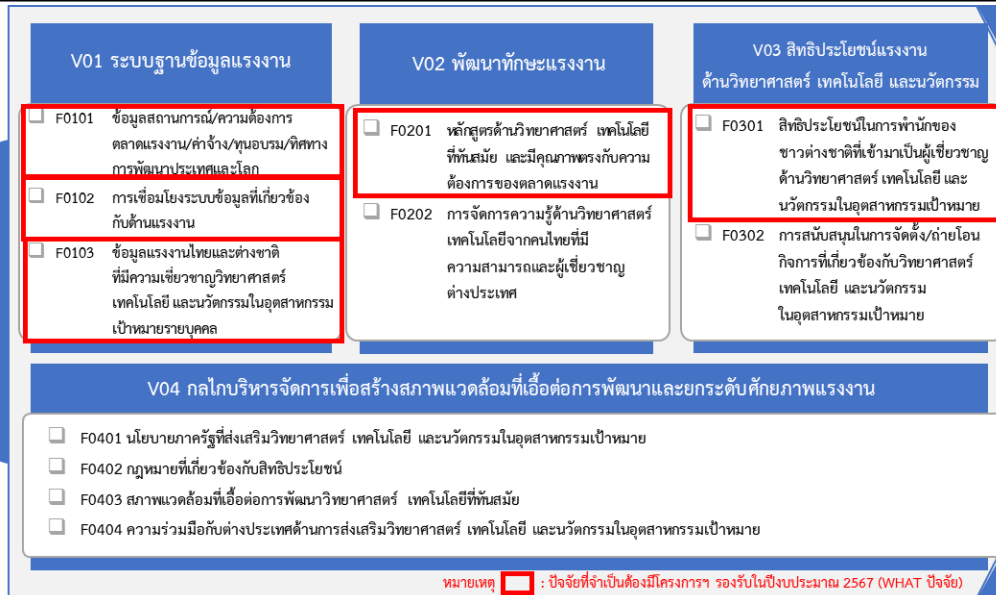

ปัจจัยที่จำเป็นต้องมีโครงการฯ รองรับ	ประเด็นที่ควรขับเคลื่อนฯ
F0101 ข้อมูลสถานการณ์/ความต้องการตลาดแรงงาน/ค่าจ้าง/ทุนอบรม/ทิศทางการพัฒนาประเทศและโลก	<input type="checkbox"/> การเพิ่มจำนวนกำลังคนด้านวิทยาศาสตร์และเทคโนโลยี ทั้งคนไทยและคนต่างชาติ
F0102 การเชื่อมโยงระบบข้อมูลที่เกี่ยวข้องกับด้านแรงงาน	<input type="checkbox"/> การเพิ่มระบบฐานข้อมูลกำลังคนด้านวิทยาศาสตร์และเทคโนโลยี (กำลังคนด้านการศึกษา, กำลังคนด้านการทำงาน, ความเชี่ยวชาญในแต่ละด้าน)
F0103 ข้อมูลแรงงานไทยและต่างชาติที่มีความเชี่ยวชาญวิทยาศาสตร์ เทคโนโลยี และนวัตกรรมในอุตสาหกรรมเป้าหมายรายบุคคล	<input type="checkbox"/> การเพิ่มฐานข้อมูลด้านแรงงานของผู้เชี่ยวชาญด้านวิทยาศาสตร์และเทคโนโลยี รายบุคคล
F0201 หลักสูตรด้านวิทยาศาสตร์ เทคโนโลยีที่ทันสมัย และมีคุณภาพตรงกับความต้องการของตลาดแรงงาน	<input type="checkbox"/> การผลิตกำลังคนด้านวิทยาศาสตร์และเทคโนโลยีเพิ่มขึ้น <input type="checkbox"/> พัฒนาทักษะแรงงานด้านวิทยาศาสตร์ เทคโนโลยีฯ ที่ตรงกับความต้องการของตลาดแรงงาน <input type="checkbox"/> ส่งเสริมการพัฒนาหลักสูตรด้านวิทยาศาสตร์และเทคโนโลยี
F0301 สิทธิประโยชน์ในการพำนักของชาวต่างชาติที่เข้ามาเป็นผู้เชี่ยวชาญด้านวิทยาศาสตร์ เทคโนโลยี และนวัตกรรมในอุตสาหกรรมเป้าหมาย	<input type="checkbox"/> สิทธิประโยชน์ที่จูงใจให้กำลังแรงงานศึกษาด้านวิทยาศาสตร์และเทคโนโลยี <input type="checkbox"/> สิทธิประโยชน์ที่ส่งเสริมให้แรงงานเข้ารับการศึกษาปริญญาตรีด้านวิทยาศาสตร์และเทคโนโลยี <input type="checkbox"/> สิทธิประโยชน์ที่จูงใจให้คนต่างชาติด้านวิทยาศาสตร์และเทคโนโลยีเข้ามาทำงานมากขึ้น

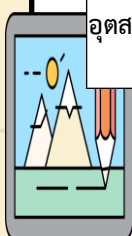

แผนแม่บทฯ ประเด็น (11) การพัฒนาศักยภาพคนตลอดช่วงชีวิต

แผนแม่บทย่อย : 11.5 การส่งเสริมศักยภาพผู้สูงอายุ

เป้าหมาย 110501 ผู้สูงอายุมีคุณภาพชีวิตที่ดี มีความมั่นคงในชีวิต มีทักษะการดำรงชีวิต เรียนรู้พัฒนาตลอดชีวิต

มีส่วนร่วมในกิจกรรมสังคม สร้างมูลค่าเพิ่มให้แก่สังคมเพิ่มขึ้น

สถานะการบรรลุเป้าหมายแผนแม่บทย่อย

ปี 2562    ปี 2563    ปี 2564

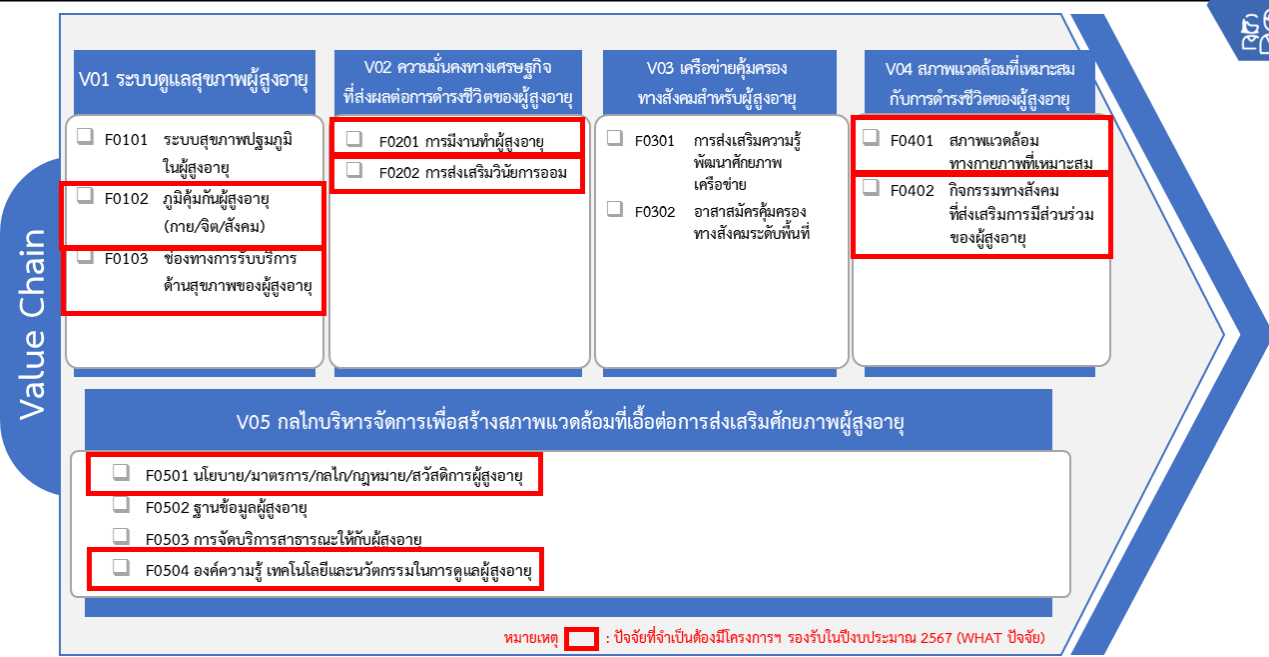

ปัจจัยที่จำเป็นต้องมีโครงการฯรองรับ	ประเด็นที่ควรขับเคลื่อน
F0102 ภูมิคุ้มกันผู้สูงอายุ (กาย/จิต/สังคม)	<input type="checkbox"/> การส่งเสริมสุขภาพจิตในกลุ่มผู้สูงอายุ
F0103 ช่องทางการรับบริการด้านสุขภาพของผู้สูงอายุ	<input type="checkbox"/> การส่งเสริมให้มีช่องทางบริการสุขภาพเร่งด่วน (LEMS) สำหรับผู้สูงอายุ
F0201 การมีงานทำผู้สูงอายุ	<input type="checkbox"/> พัฒนาเศรษฐกิจชุมชนและประเทศรวมทั้งสนับสนุนมาตรการจูงใจทางการเงินและการคลังให้ผู้ประกอบการมีการจ้างงานที่เหมาะสมสำหรับผู้สูงอายุ
F0202 การส่งเสริมวินัยการออม	<input type="checkbox"/> ส่งเสริมและพัฒนาระบบการออมเพื่อสร้างหลักประกันความมั่นคงในชีวิต <input type="checkbox"/> หลังเกษียณและหลักประกันทางสังคมที่สอดคล้องกับความจำเป็นพื้นฐานในการดำรงชีวิต
F0401 สภาพแวดล้อมทางกายภาพที่เหมาะสม	<input type="checkbox"/> ทุกหน่วยงานมีการปรับสถานที่เพื่อเอื้อต่อการดำเนินชีวิตของผู้สูงอายุทั้งระบบขนส่งสาธารณะอาคารสถานที่พื้นที่สาธารณะและที่อยู่อาศัย
F0402 กิจกรรมทางสังคมที่ส่งเสริมการมีส่วนร่วมของผู้สูงอายุ	<input type="checkbox"/> โครงการโรงเรียนผู้สูงอายุแบบบูรณาการทั้งด้านการศึกษา อาชีพ เทคโนโลยีสุขภาพ กิจกรรมนันทนาการ และการมีส่วนร่วมในการพัฒนาชุมชนและสังคม รวมถึงดำเนินงานชุมชนต้นแบบ
F0501 นโยบาย/มาตรการ/กลไก/กฎหมาย/สวัสดิการผู้สูงอายุ	<input type="checkbox"/> การจัดสรรบริการสุขภาพที่มีคุณภาพ ได้มาตรฐานรองรับสังคมผู้สูงอายุ
F0504 องค์ความรู้ เทคโนโลยีและนวัตกรรมในการดูแลผู้สูงอายุ	<input type="checkbox"/> นวัตกรรมการดูแลผู้สูงอายุในชุมชน

