

ปัจจัยที่จำเป็นต้องมีโครงการฯ รองรับและประเด็น
ที่ควรขับเคลื่อนการดำเนินการในปีงบประมาณ 2567
(WHAT ปัจจัย WHAT ประเด็น)

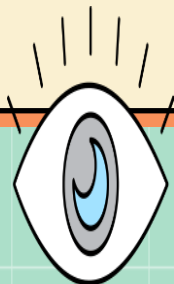

Value Chain

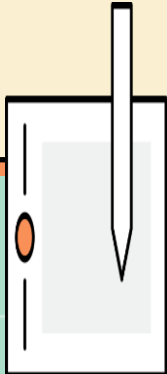
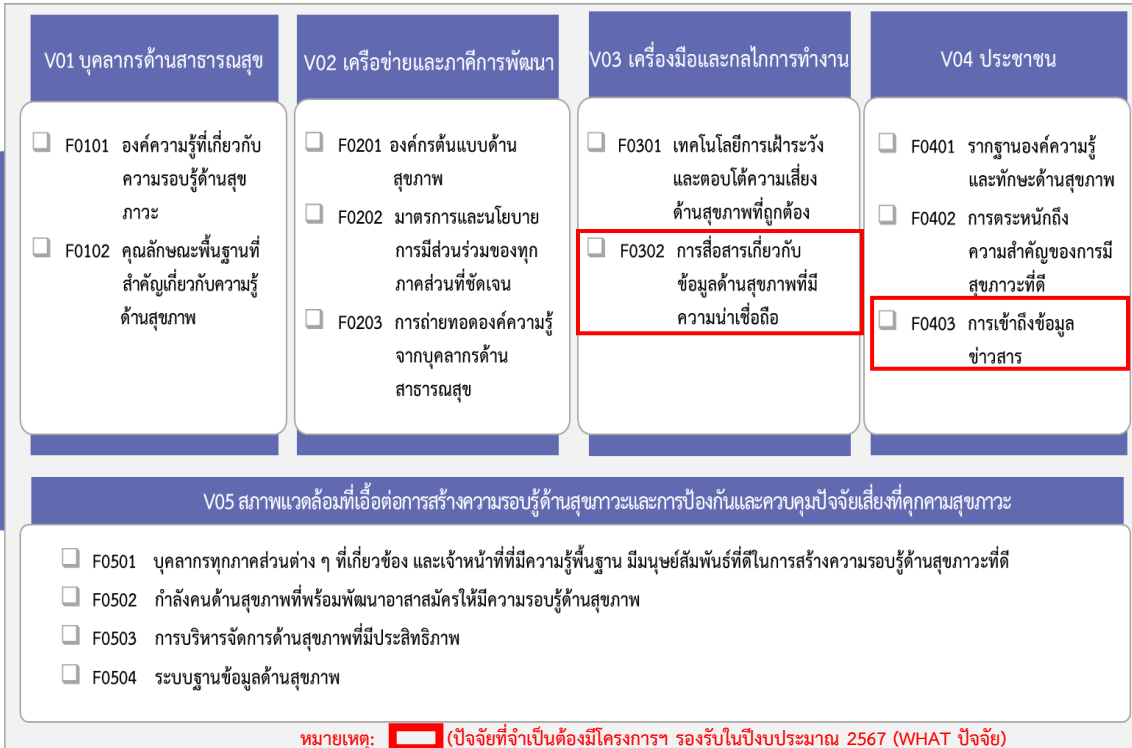

ปัจจัยที่จำเป็นต้องมีโครงการฯ รองรับ	ประเด็นที่ควรขับเคลื่อนฯ
F0302 การสื่อสารเกี่ยวกับข้อมูลด้านสุขภาพที่มีความน่าเชื่อถือ	<input type="checkbox"/> สร้างกระแสการสื่อสารสร้างความรู้ด้านสุขภาพด้วยเทคโนโลยีที่ทันสมัยสามารถเข้าถึงได้
F0403 การเข้าถึงข้อมูลข่าวสาร	<input type="checkbox"/> พัฒนาช่องทางกลางในการเข้าถึงข้อมูลข่าวสารสุขภาพที่ถูกต้อง <input type="checkbox"/> พัฒนาระบบข้อมูลกลาง/ช่องทางที่ประชาชนเข้าถึงได้ง่าย



แผนแม่บทฯ ประเด็น (13) การเสริมสร้างให้คนไทยมีสุขภาพะที่ดี

แผนแม่บทย่อย : 13.2 การใช้ชุมชนเป็นฐานในการสร้างสภาพแวดล้อมที่เอื้อต่อการมีสุขภาพะที่ดี

เป้าหมาย 130201 จำนวนชุมชนสุขภาพดีเพิ่มขึ้น

สถานะการบรรลุเป้าหมายแผนแม่บทย่อย

ปี 2562 ปี 2563 ปี 2564

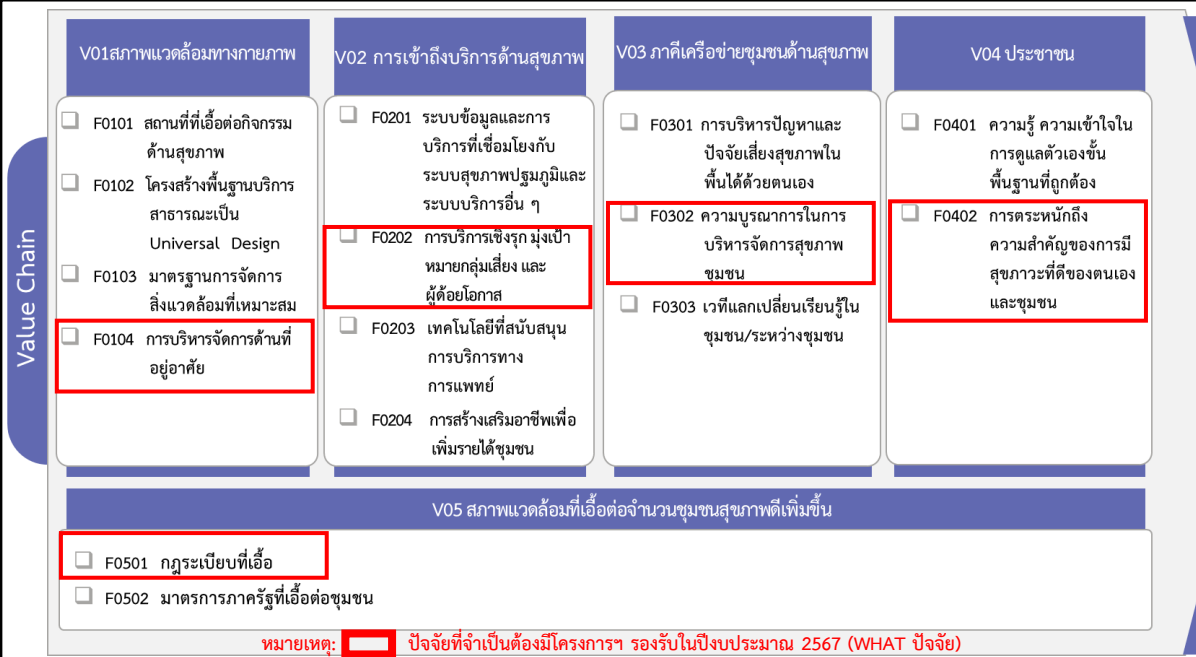

ปัจจัยที่จำเป็นต้องมีโครงการฯ รองรับ	ประเด็นที่ควรขับเคลื่อนฯ
F0104 การบริหารจัดการด้านที่อยู่อาศัย	<input type="checkbox"/> สร้างกระแสการสื่อสารสร้างความรอบรู้ด้านสุขภาพด้วยเทคโนโลยีที่ทันสมัยสามารถเข้าถึงได้
F0202 การบริการเชิงรุกมุ่งหมายกลุ่ม เสี่ยงและ ผู้ด้อยโอกาส	<input type="checkbox"/> ขับเคลื่อนและผลักดันให้หน่วยงานในพื้นที่สามารถขับเคลื่อนระบบบริการสุขภาพให้เหมาะสมกับบริบทของตนเอง <input type="checkbox"/> หากกลุ่มเป้าหมายเชิงรุกเพื่อป้องกันมิใช่แก้ปัญหา
F0302 ความบูรณาการในการบริหารจัดการสุขภาพชุมชน	<input type="checkbox"/> การบูรณาการร่วมกันโดยไม่ทับซ้อนกัน (ภารกิจ/กลุ่มเป้าหมาย) /ครอบคลุมทุกประเด็นปัญหา
F0402 การตระหนักถึงความสำคัญของการมีสุขภาพะที่ดีของตนเองและชุมชน	<input type="checkbox"/> ช่องทางการรับรู้ <input type="checkbox"/> การเข้าถึงประชาชน <input type="checkbox"/> คุณภาพขององค์ความรู้ทั้งสื่อ
F0501 กฎระเบียบที่เอื้อ	<input type="checkbox"/> พัฒนากฎหมาย/ พรบ. ให้ทันต่อสถานการณ์ และเหมาะสมกับบริบทของชุมชน



แผนแม่บทฯประเด็น (13) การเสริมสร้างให้คนไทยมีสุขภาพที่ดี

แผนแม่บทย่อย : 13.3 การพัฒนาระบบบริการสุขภาพที่ทันสมัยสนับสนุนการสร้างสุขภาพที่ดี

เป้าหมาย 130301 มีระบบสาธารณสุขที่ได้มาตรฐานที่ประชากรทุกระดับเข้าถึงได้ดีขึ้น

สถานะการบรรลุเป้าหมายแผนแม่บทย่อย ปี 2562 ปี 2563 ปี 2564

13
การเสริมสร้างให้
คนไทยมีสุขภาพที่ดี



Value Chain

V01 ระบบสุขภาพ

- F0101 มาตรฐานตามหลักวิชาการ
- F0102 ระบบบริการด้านสุขภาพที่สอดคล้องกับความต้องการ
- F0103 การเข้าถึงยาและเวชภัณฑ์ที่จำเป็น
- F0104 นวัตกรรมและเทคโนโลยีทางการแพทย์ทั่วโลกที่ทันสมัย
- F0105 นวัตกรรมและเทคโนโลยีทางการแพทย์และสาธารณสุขที่ทันสมัย

V02 กำลังคนด้านสุขภาพ

- F0201 การจัดการกำลังคนด้านสุขภาพเพียงพอต่อความต้องการของผู้ป่วย
- F0202 การบริหารจัดการกำลังคนที่รองรับการบริการในภาวะฉุกเฉิน
- F0203 การพัฒนาบุคลากรเพื่อให้บริการในพื้นที่ชนบท
- F0204 แรงจูงใจสำหรับองค์วิชาชีพด้านสุขภาพ

V03 สภาพแวดล้อมที่เอื้อต่อการมีระบบสาธารณสุขที่ได้มาตรฐานที่ประชากรทุกระดับเข้าถึงได้ดีขึ้น

- F0301 ระบบการบริหารจัดการ
- F0302 ทรัพยากรสนับสนุนด้านสุขภาพที่เหมาะสม
- F0303 ฐานข้อมูลการบริการสุขภาพที่มีการเชื่อมโยงข้อมูลรายบุคคลแบบดิจิทัล

หมายเหตุ: ปัจจัยที่จำเป็นต้องมีโครงการฯ รองรับในปีงบประมาณ 2567 (WHATปัจจัย)

ปัจจัยที่จำเป็นต้องมีโครงการฯ รองรับ	ประเด็นที่ควรขับเคลื่อนฯ
F0101 มาตรฐานตามหลักวิชาการ	<input type="checkbox"/> การพัฒนารูปแบบบริการให้เป็นรูปแบบบริการเดียว
F0105 นวัตกรรมและเทคโนโลยีทางการแพทย์และสาธารณสุขที่ทันสมัย	<input type="checkbox"/> พัฒนานวัตกรรมที่เหมาะสมกับการแพทย์
F0303 ฐานข้อมูลการบริการสุขภาพที่มีการเชื่อมโยงข้อมูลรายบุคคลแบบดิจิทัล	<input type="checkbox"/> ฐานข้อมูลที่เชื่อมโยงหน่วยงานที่เกี่ยวข้อง

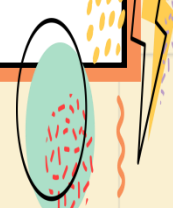

แผนแม่บทฯ ประเด็น (13) การเสริมสร้างให้คนไทยมีสุขภาพภาวะที่ดี

เป้าหมาย 13.4 การเข้าถึงบริการสาธารณสุขมีความเหลื่อมล้ำลดลง

แผนแม่บทย่อย : 130401 การกระจายบริการสาธารณสุขอย่างทั่วถึงและมีคุณภาพ

สถานะการบรรลุเป้าหมายแผนแม่บทย่อย

ปี 2562

ปี 2563

ปี 2564

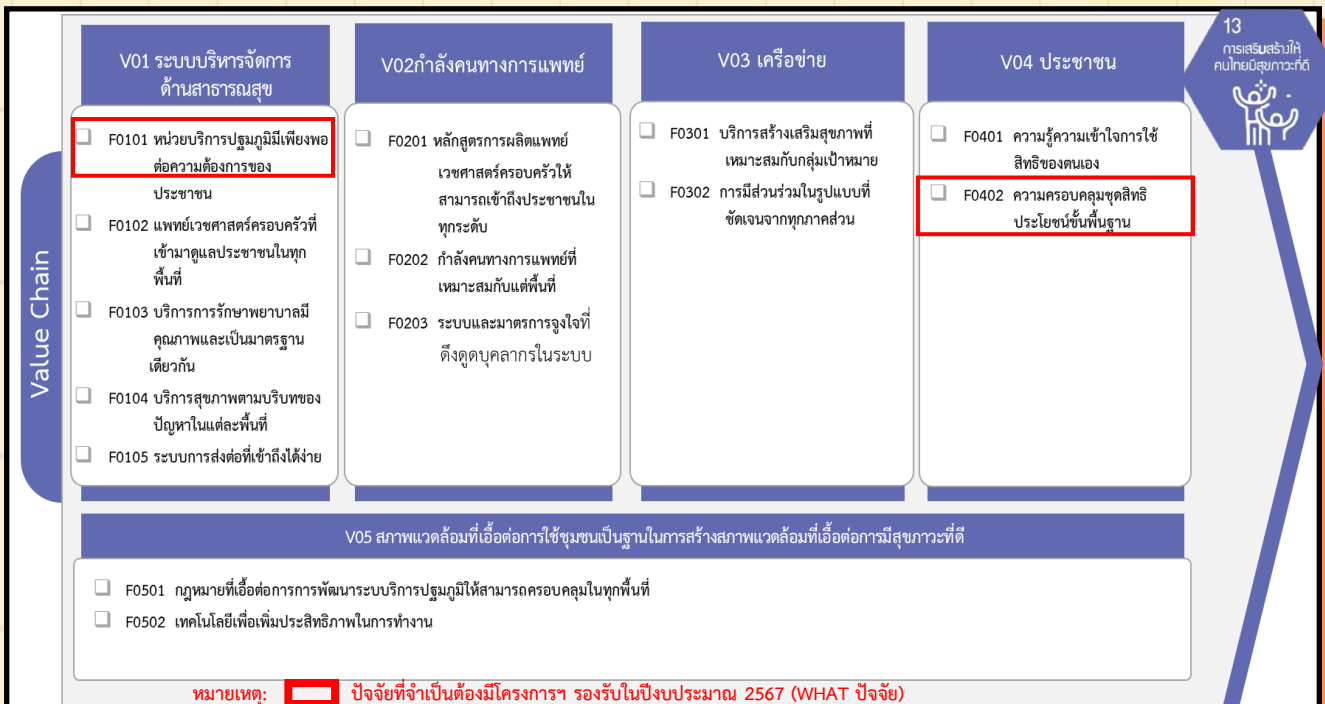

ปัจจัยที่จำเป็นต้องมีโครงการฯ รองรับ	ประเด็นที่ควรขับเคลื่อนฯ
F0101 หน่วยบริการปฐมภูมิมีเพียงพอต่อความต้องการของประชาชน	<input type="checkbox"/> ปรับปรุงหลักสูตรการผลิตแพทย์เวชศาสตร์ครอบครัวเพื่อให้สามารถปฏิบัติงานในหน่วยปฐมภูมิได้ทันที
F0402 ความครอบคลุมชุดสิทธิประโยชน์ขั้นพื้นฐาน	<input type="checkbox"/> ชุดบริการที่สามารถให้บริการปฐมภูมิได้รับการสนับสนุนจาก 3 กองทุนหลัก ซึ่งจะทำให้ประชาชนมีสิทธิประโยชน์ขั้นพื้นฐาน



แผนแม่บทฯ ประเด็น (13) การเสริมสร้างให้คนไทยมีสุขภาพที่ดี

แผนแม่บทย่อย : 13.5 การพัฒนาและสร้างระบบรับมือปรับตัวต่อโรคอุบัติใหม่ อุบัติซ้ำที่เกิดจากการเปลี่ยนแปลงภูมิอากาศ

แผนแม่บทย่อย : 130501 ประชาชนมีความรอบรู้สุขภาพ เรื่องโรคอุบัติใหม่และโรคอุบัติซ้ำที่เกิดจากการเปลี่ยนแปลงภูมิอากาศมากขึ้น

สถานะการบรรลุเป้าหมายแผนแม่บทย่อย

ปี 2562

ปี 2563

ปี 2564

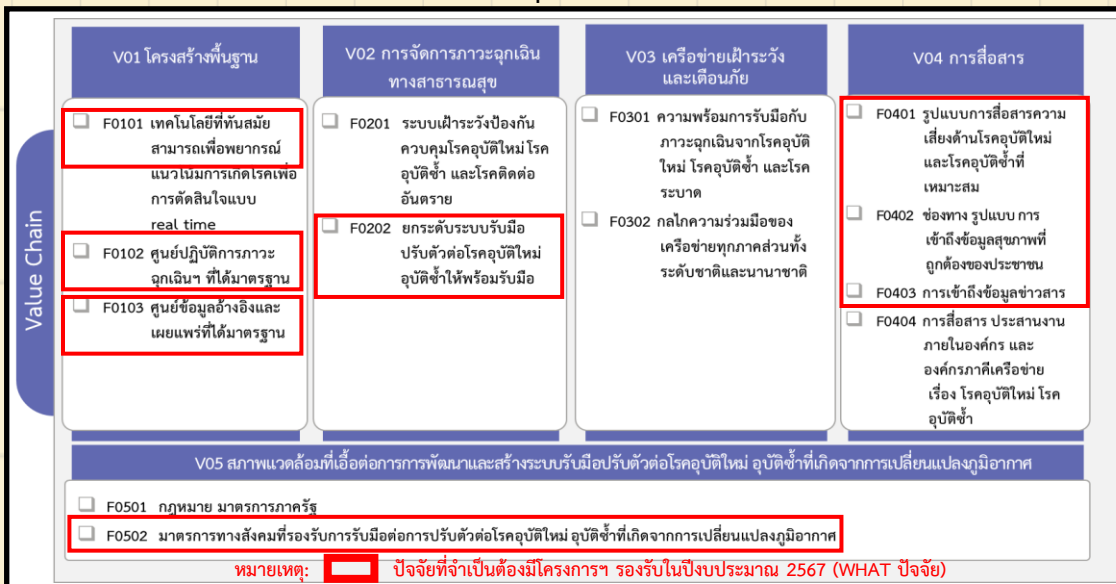

ปัจจัยที่จำเป็นต้องมีโครงการฯ รองรับ	ประเด็นที่ควรขับเคลื่อน
F0101 เทคโนโลยีที่ทันสมัยสามารถเพื่อพยากรณ์แนวโน้มการเกิดโรคเพื่อการตัดสินใจแบบ real time	<ul style="list-style-type: none"> <input type="checkbox"/> พยากรณ์แบบ Real time ครอบคลุมทุกโรค/ภัยสุขภาพที่สำคัญ <input type="checkbox"/> การนำเทคโนโลยีสมัยใหม่มาประยุกต์ใช้
F0102 ศูนย์ปฏิบัติการภาวะฉุกเฉินฯ ที่ได้มาตรฐาน	<ul style="list-style-type: none"> <input type="checkbox"/> ยกระดับขีดความสามารถด้านการเชื่อมโยง และการดำเนินงานของศูนย์ปฏิบัติการฯ ระดับประเทศเขตและจังหวัด ในการตอบโต้ภาวะฉุกเฉินฯ
F0103 ศูนย์ข้อมูลอ้างอิงและเผยแพร่ที่ได้มาตรฐาน	<ul style="list-style-type: none"> <input type="checkbox"/> พัฒนาศักยภาพทีมบุคลากรหลักของศูนย์ปฏิบัติการภาวะฉุกเฉินทางสาธารณสุขในการบริหารจัดการสถานการณ์ฉุกเฉินฯ <input type="checkbox"/> การเสริมสร้างความเข้มแข็งของระบบนวัตกรรมและวิจัยด้านการป้องกันควบคุมโรคและภัยสุขภาพ
F0202 ยกระดับระบบรับมือปรับตัวต่อโรคอุบัติใหม่ อุบัติซ้ำให้พร้อมรับมือ	<ul style="list-style-type: none"> <input type="checkbox"/> การเสริมสร้างความเข้มแข็งของห้องปฏิบัติการสาธารณสุข (ครอบคลุมห้องปฏิบัติการทุกประเภท) รวมทั้งการบูรณาการภาคีเครือข่าย การบูรณาการฐานข้อมูล และการบูรณาการการปฏิบัติงาน <input type="checkbox"/> ประเทศไทยและประเทศเพื่อนบ้านในภูมิภาค มีความมั่นคงทางสุขภาพและเป็นประเทศสมาชิกที่เข้มแข็งตามกฎอนามัยระหว่างประเทศ <input type="checkbox"/> ประเทศไทยมีบทบาทนำและมีส่วนร่วมในการดำเนินงานความร่วมมือระหว่างประเทศด้านการป้องกันควบคุมโรคที่มีประสิทธิภาพในระดับภูมิภาคและระดับโลก
F0401 รูปแบบการสื่อสารความเสี่ยงด้านโรคอุบัติใหม่และโรคอุบัติซ้ำที่เหมาะสม	<ul style="list-style-type: none"> <input type="checkbox"/> พัฒนาศมรรถนะของบุคลากรทุกระดับให้มั่งคั่งความรู้ที่สนับสนุนการดำเนินงานส่งเสริมความรอบรู้ด้านสุขภาพฯ และส่งเสริมสนับสนุนความคิดสร้างสรรค์ของบุคลากรด้านการสื่อสารความเสี่ยงฯ <input type="checkbox"/> ประเมินผลความรู้ ความเชื่อมั่น พฤติกรรมที่พึงประสงค์ ความรอบรู้ด้านการป้องกันควบคุมโรคและภัยสุขภาพ
F0402 ช่องทาง รูปแบบการเข้าถึงข้อมูลสุขภาพที่ถูกต้องของประชาชน	<ul style="list-style-type: none"> <input type="checkbox"/> สร้างระบบสื่อสารเตือนภัยสุขภาพ <input type="checkbox"/> พัฒนาศูนย์ข้อมูลข่าวสารสุขภาพและเครือข่ายการสื่อสารประชาสัมพันธ์ภัยสุขภาพในระดับประเทศและระดับชุมชน <input type="checkbox"/> ส่งเสริมการนำข้อมูลข่าวสารและความรู้ด้านสุขภาพเข้าไปอยู่ในกิจกรรมของชุมชน
F0403 การเข้าถึงข้อมูลข่าวสาร	<ul style="list-style-type: none"> <input type="checkbox"/> เพิ่มประสิทธิภาพการสื่อสารความเสี่ยงกับภาคประชาชนในภาวะฉุกเฉินฯ <input type="checkbox"/> ส่งเสริมให้ประชาชนทุกกลุ่มเป้าหมายเข้าถึงข้อมูลข่าวสาร รวมถึง สื่อสารเพื่อสร้างความรู้ความเข้าใจเรื่องการป้องกันควบคุมโรคฯ
F0502 มาตรการทางสังคมที่รองรับการรับมือต่อการปรับตัวต่อโรคอุบัติใหม่ อุบัติซ้ำที่เกิดจากการเปลี่ยนแปลงภูมิอากาศ	<ul style="list-style-type: none"> <input type="checkbox"/> เกณฑ์การเฝ้าระวังและประเมินความเสี่ยง <input type="checkbox"/> บูรณาการทุกภาคส่วนในการขับเคลื่อนนโยบาย/มาตรการด้านสุขภาพ รับมือปรับตัวต่อโรคอุบัติใหม่ อุบัติซ้ำที่เกิดจากการเปลี่ยนแปลงภูมิอากาศ